PANGAYAM-AYAMAN 01

Pusat Dokumentasi

Dinas Kebudayaan Provinsi Bali ~ Indonesia

PANGAYAM-AYAMAN 01

Pusat Dokumentasi
Dinas Kebudayaan Provinsi Bali ~ Indonesia

1
B

2
A

PEMERINTAH PROPINSI DAERAH
KANTOR
DOKUMENTASI
BUDAYA BALI
BALI

PANGAYAM-AYAMAN 01

Pusat Dokumentasi
Dinas Kebudayaan Provinsi Bali ~ Indonesia

2 B

3 A

PANGAYAM-AYAMAN 01

Pusat Dokumentasi

Dinas Kebudayaan Provinsi Bali ~ Indonesia

3 B

4 A

PANGAYAM-AYAMAN 01

Pusat Dokumentasi
Dinas Kebudayaan Provinsi Bali ~ Indonesia

8	4 B

[illegible]

᭑	5 A

[illegible]

PANGAYAM-AYAMAN 01

Pusat Dokumentasi

Dinas Kebudayaan Provinsi Bali ~ Indonesia

5 B

6 A

PANGAYAM-AYAMAN 01

Pusat Dokumentasi
Dinas Kebudayaan Provinsi Bali ~ Indonesia

᭖ 6 B

᭗ 7 A

PANGAYAM-AYAMAN 01
Pusat Dokumentasi
Dinas Kebudayaan Provinsi Bali ~ Indonesia

7
B

8
A

PANGAYAM-AYAMAN 01

Pusat Dokumentasi
Dinas Kebudayaan Provinsi Bali ~ Indonesia

᭘ | 8 B

[illegible]

᭙ | 9 A

[illegible]

PANGAYAM-AYAMAN 01

Pusat Dokumentasi

Dinas Kebudayaan Provinsi Bali ~ Indonesia

᭙ | 9 B

[illegible]

PEMERINTAH PROPINSI DATI I
KANTOR DOKUMENTASI BUDAYA BALI
BALI

᭑᭐ | 10 A

[illegible]

PANGAYAM-AYAMAN 01

Pusat Dokumentasi
Dinas Kebudayaan Provinsi Bali ~ Indonesia

10
B

11
A

PANGAYAM-AYAMAN 01
Pusat Dokumentasi
Dinas Kebudayaan Provinsi Bali ~ Indonesia

11
B

12
A

PANGAYAM-AYAMAN 01

Pusat Dokumentasi
Dinas Kebudayaan Provinsi Bali ~ Indonesia

12
B

[illegible]

13
A

[illegible]

PANGAYAM-AYAMAN 01

Pusat Dokumentasi
Dinas Kebudayaan Provinsi Bali ~ Indonesia

13 B

14 A

PANGAYAM-AYAMAN 01

Pusat Dokumentasi
Dinas Kebudayaan Provinsi Bali ~ Indonesia

14
B

15
A

PANGAYAM-AYAMAN 01
Pusat Dokumentasi
Dinas Kebudayaan Provinsi Bali ~ Indonesia

15 B

[illegible]

16 A

[illegible]

PANGAYAM-AYAMAN 01

Pusat Dokumentasi

Dinas Kebudayaan Provinsi Bali ~ Indonesia

16 B

17 A

PANGAYAM-AYAMAN 01

Pusat Dokumentasi
Dinas Kebudayaan Provinsi Bali ~ Indonesia

17 B

18 A

PANGAYAM-AYAMAN 01

Pusat Dokumentasi

Dinas Kebudayaan Provinsi Bali ~ Indonesia

18 B

[illegible]

19 A

[illegible]

PANGAYAM-AYAMAN 01

Pusat Dokumentasi
Dinas Kebudayaan Provinsi Bali ~ Indonesia

19 B

[illegible]

20 A

[illegible]

PANGAYAM-AYAMAN 01

Pusat Dokumentasi
Dinas Kebudayaan Provinsi Bali ~ Indonesia

20
B

21
A

PANGAYAM-AYAMAN 01

Pusat Dokumentasi

Dinas Kebudayaan Provinsi Bali ~ Indonesia

21 B

22 A

PANGAYAM-AYAMAN 01
Pusat Dokumentasi
Dinas Kebudayaan Provinsi Bali ~ Indonesia

22
B

23
A

PANGAYAM-AYAMAN 01

Pusat Dokumentasi
Dinas Kebudayaan Provinsi Bali ~ Indonesia

23
B

[illegible]

24
A

[illegible]

PANGAYAM-AYAMAN 01

Pusat Dokumentasi
Dinas Kebudayaan Provinsi Bali ~ Indonesia

24 B

[illegible]

25 A

[illegible]

PANGAYAM-AYAMAN 01

Pusat Dokumentasi

Dinas Kebudayaan Provinsi Bali ~ Indonesia

25 B

[illegible]

26 A

[illegible]

PANGAYAM-AYAMAN 01

Pusat Dokumentasi

Dinas Kebudayaan Provinsi Bali ~ Indonesia

26 B

[illegible]

27 A

[illegible]

PANGAYAM-AYAMAN 01

Pusat Dokumentasi
Dinas Kebudayaan Provinsi Bali ~ Indonesia

27
B

28
A

PANGAYAM-AYAMAN 01

Pusat Dokumentasi

Dinas Kebudayaan Provinsi Bali ~ Indonesia

28 B

29 A

PANGAYAM-AYAMAN 01

Pusat Dokumentasi
Dinas Kebudayaan Provinsi Bali ~ Indonesia

29
B

30
A

PANGAYAM-AYAMAN 01

Pusat Dokumentasi

Dinas Kebudayaan Provinsi Bali ~ Indonesia

᭓᭐ | 30 B

᭓᭑ | 31 A

PANGAYAM-AYAMAN 01

Pusat Dokumentasi

Dinas Kebudayaan Provinsi Bali ~ Indonesia

31 B

[illegible]

32 A

[illegible]

PANGAYAM-AYAMAN 01

Pusat Dokumentasi

Dinas Kebudayaan Provinsi Bali ~ Indonesia

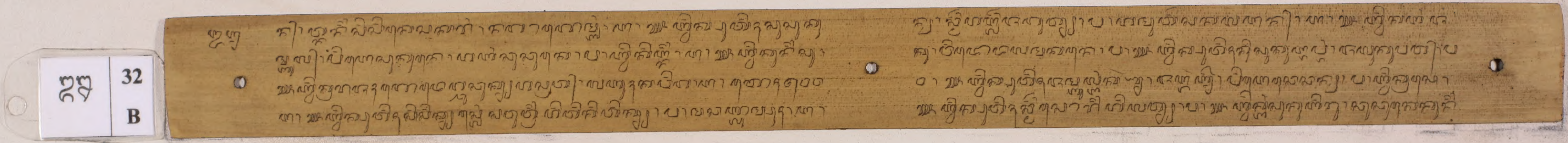

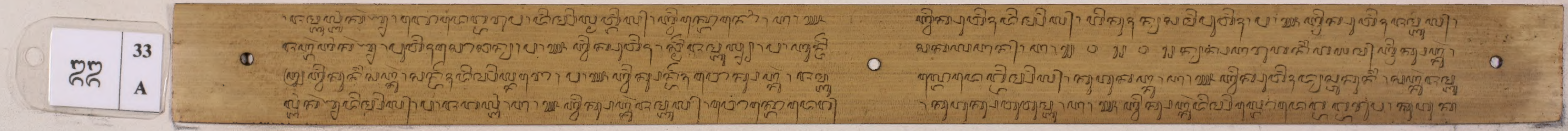

PANGAYAM-AYAMAN 01

Pusat Dokumentasi

Dinas Kebudayaan Provinsi Bali ~ Indonesia

33 B

[illegible]

34 A

[illegible]

PANGAYAM-AYAMAN 01
Pusat Dokumentasi
Dinas Kebudayaan Provinsi Bali ~ Indonesia

34
B

35
A

PANGAYAM-AYAMAN 01

Pusat Dokumentasi
Dinas Kebudayaan Provinsi Bali ~ Indonesia

᭓᭕ | 35 B

᭓᭖ | 36 A

PANGAYAM-AYAMAN 01

Pusat Dokumentasi
Dinas Kebudayaan Provinsi Bali ~ Indonesia

᭓᭖ | 36 B

᭓᭗ | 37 A

PANGAYAM-AYAMAN 01
Pusat Dokumentasi
Dinas Kebudayaan Provinsi Bali ~ Indonesia

37
B

38
A

PANGAYAM-AYAMAN 01

Pusat Dokumentasi
Dinas Kebudayaan Provinsi Bali ~ Indonesia

᭓᭘ 38 B

᭓᭙ 39 A

PANGAYAM-AYAMAN 01

Pusat Dokumentasi
Dinas Kebudayaan Provinsi Bali ~ Indonesia

᭓᭙ | 39 B

[illegible]

᭔᭐ | 40 A

[illegible]

PANGAYAM-AYAMAN 01

Pusat Dokumentasi

Dinas Kebudayaan Provinsi Bali ~ Indonesia

40 B

[illegible]

41 A

[illegible]

PANGAYAM-AYAMAN 01

Pusat Dokumentasi
Dinas Kebudayaan Provinsi Bali ~ Indonesia

41 B

[illegible]
[illegible]
[illegible]
[illegible]

42 A

[illegible]
[illegible]
[illegible]
[illegible]

PANGAYAM-AYAMAN 01

Pusat Dokumentasi
Dinas Kebudayaan Provinsi Bali ~ Indonesia

42
B

43
A

PANGAYAM-AYAMAN 01
Pusat Dokumentasi
Dinas Kebudayaan Provinsi Bali ~ Indonesia

43 B

44 A

PANGAYAM-AYAMAN 01

Pusat Dokumentasi
Dinas Kebudayaan Provinsi Bali ~ Indonesia

᭔᭔ | 44 B

[illegible]

᭔᭕ | 45 A

[illegible]

PANGAYAM-AYAMAN 01
Pusat Dokumentasi
Dinas Kebudayaan Provinsi Bali ~ Indonesia

45 B

[illegible]

46 A

[illegible]

PANGAYAM-AYAMAN 01
Pusat Dokumentasi
Dinas Kebudayaan Provinsi Bali ~ Indonesia

46 B

[illegible]

47 A

[illegible]

PANGAYAM-AYAMAN 01

Pusat Dokumentasi
Dinas Kebudayaan Provinsi Bali ~ Indonesia

᭔᭗ | 47 B

᭔᭘ | 48 A

PANGAYAM-AYAMAN 01
Pusat Dokumentasi
Dinas Kebudayaan Provinsi Bali ~ Indonesia

48
B

49
A

PANGAYAM-AYAMAN 01
Pusat Dokumentasi
Dinas Kebudayaan Provinsi Bali ~ Indonesia

᭔᭙ | 49 B

[illegible]

᭕᭐ | 50 A

[illegible]

PANGAYAM-AYAMAN 01

Pusat Dokumentasi

Dinas Kebudayaan Provinsi Bali ~ Indonesia

50 B

51 A

PANGAYAM-AYAMAN 01

Pusat Dokumentasi

Dinas Kebudayaan Provinsi Bali ~ Indonesia

51 B

52 A

PANGAYAM-AYAMAN 01

Pusat Dokumentasi
Dinas Kebudayaan Provinsi Bali ~ Indonesia

52
B

[illegible]

53
A

[illegible]

PANGAYAM-AYAMAN 01

Pusat Dokumentasi
Dinas Kebudayaan Provinsi Bali ~ Indonesia

53 B

54 A

PANGAYAM-AYAMAN 01

Pusat Dokumentasi

Dinas Kebudayaan Provinsi Bali ~ Indonesia

54 B

[illegible]

55 A

[illegible]

PANGAYAM-AYAMAN 01

Pusat Dokumentasi
Dinas Kebudayaan Provinsi Bali ~ Indonesia

᭑᭑ | 55 B

[illegible]

᭑᭘ | 56 A

[illegible]

PANGAYAM-AYAMAN 01
Pusat Dokumentasi
Dinas Kebudayaan Provinsi Bali ~ Indonesia

᭑᭖ | 56 B

[illegible]

᭑᭗ | 57 A

[illegible]

PANGAYAM-AYAMAN 01

Pusat Dokumentasi
Dinas Kebudayaan Provinsi Bali ~ Indonesia

᭕᭗ 57 B

᭕᭘ 58 A

PANGAYAM-AYAMAN 01

Pusat Dokumentasi

Dinas Kebudayaan Provinsi Bali ~ Indonesia

᭕᭘ | 58 B

᭕᭙ | 59 A

PANGAYAM-AYAMAN 01

Pusat Dokumentasi
Dinas Kebudayaan Provinsi Bali ~ Indonesia

᭕᭙ | 59 B

᭖᭐ | 60 A

PANGAYAM-AYAMAN 01

Pusat Dokumentasi
Dinas Kebudayaan Provinsi Bali ~ Indonesia

60 B

[illegible]

61 A

[illegible]

PANGAYAM-AYAMAN 01

Pusat Dokumentasi

Dinas Kebudayaan Provinsi Bali ~ Indonesia

61 B

62 A

PANGAYAM-AYAMAN 01

Pusat Dokumentasi
Dinas Kebudayaan Provinsi Bali ~ Indonesia

62 B

[illegible]

63 A

[illegible]

PANGAYAM-AYAMAN 01

Pusat Dokumentasi
Dinas Kebudayaan Provinsi Bali ~ Indonesia

᭖᭓ 63 B

᭖᭓ [illegible]

[illegible]

᭖᭔ 64 A

[illegible]

[illegible]

PANGAYAM-AYAMAN 01

Pusat Dokumentasi

Dinas Kebudayaan Provinsi Bali ~ Indonesia

᭖᭔ 64 B

᭖᭕ 65 A

PANGAYAM-AYAMAN 01

Pusat Dokumentasi
Dinas Kebudayaan Provinsi Bali ~ Indonesia

᭖᭕ | 65 B

[illegible]

᭖᭖ | 66 A

[illegible]

PANGAYAM-AYAMAN 01

Pusat Dokumentasi
Dinas Kebudayaan Provinsi Bali ~ Indonesia

᭖᭖ | 66 B

᭖᭗ | 67 A

PANGAYAM-AYAMAN 01
Pusat Dokumentasi
Dinas Kebudayaan Provinsi Bali ~ Indonesia

᭖᭗ | 67 B

᭖᭘ | 68 A

...YAAN PROPINSI BALI
BALI

PANGAYAM-AYAMAN 01

Pusat Dokumentasi

Dinas Kebudayaan Provinsi Bali ~ Indonesia

PANGAYAM-AYAMAN 01

Pusat Dokumentasi
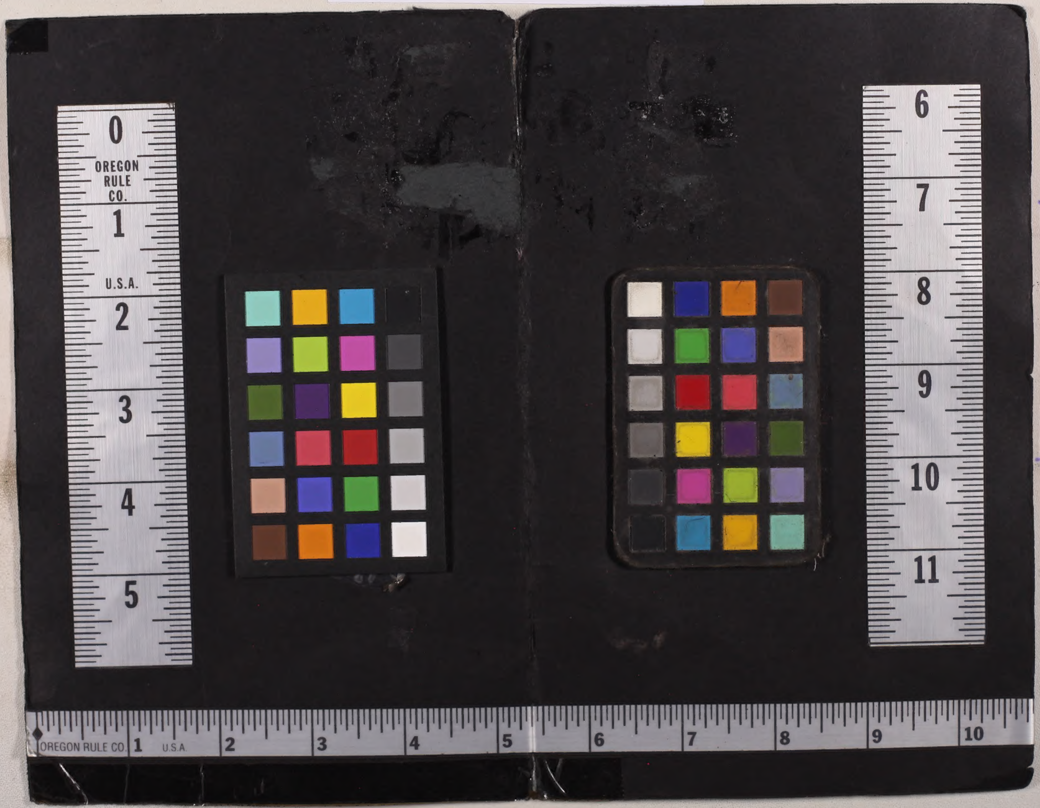
Dinas Kebudayaan Provinsi Bali ~ Indonesia